Universitas Sumatera Utara

Transformation Towards the Ultimate

LAPORAN TRACER STUDY USU LULUSAN 2020

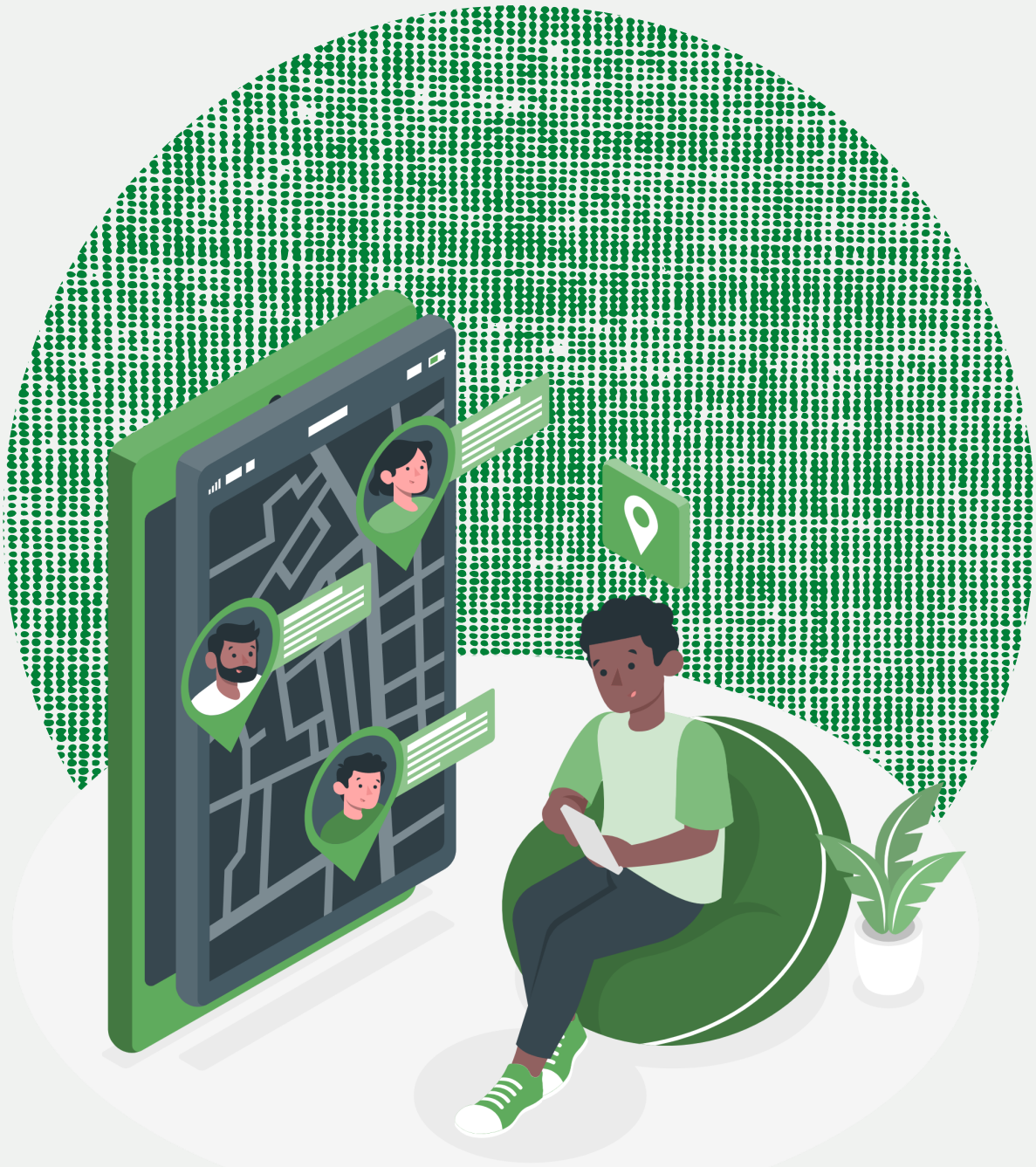

UNIVERSITAS SUMATERA UTARA

2021

AKSES TRACER STUDY USU

LAMAN WEB:

https://tracerstudy.usu.ac.id/

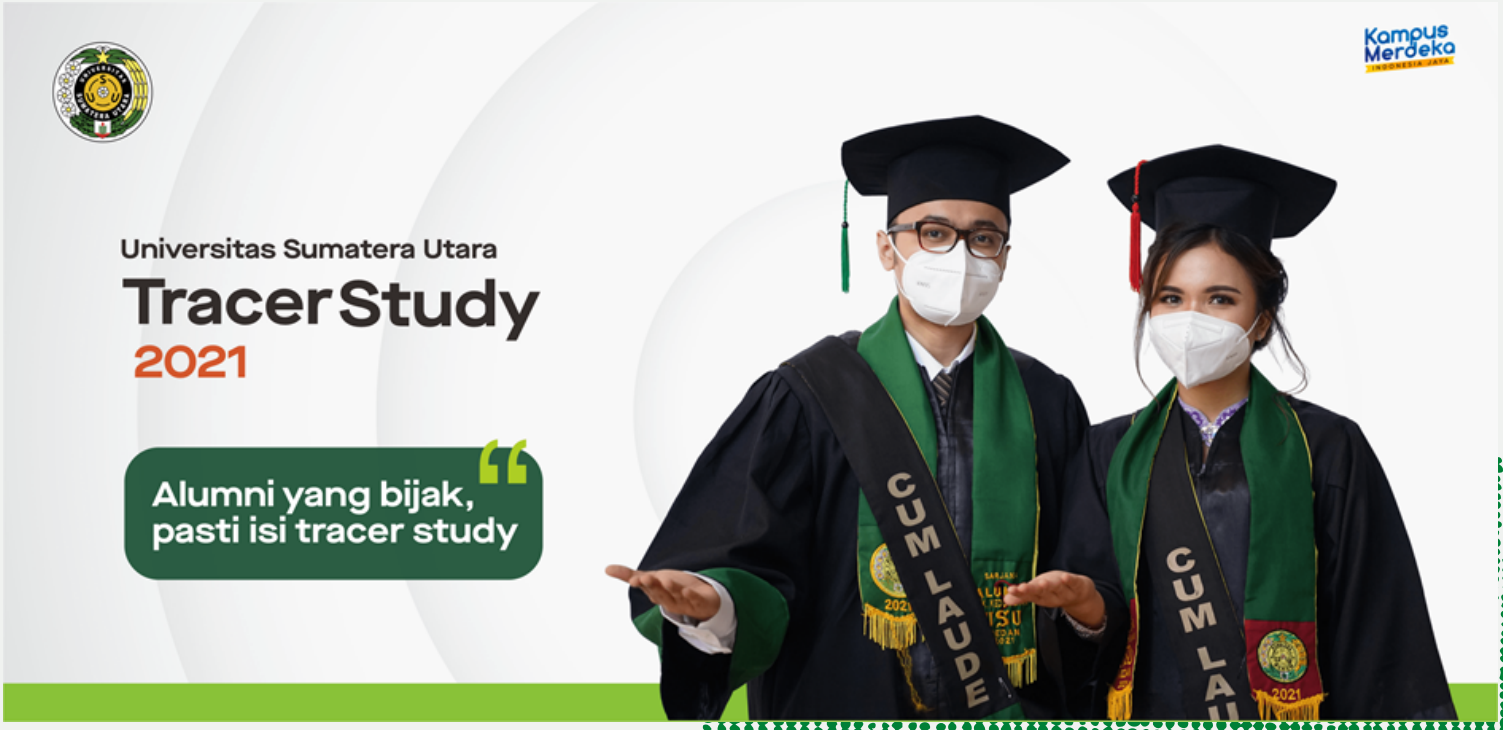

JUMLAH LULUSAN TAHUN 2020

5.137 ORANG

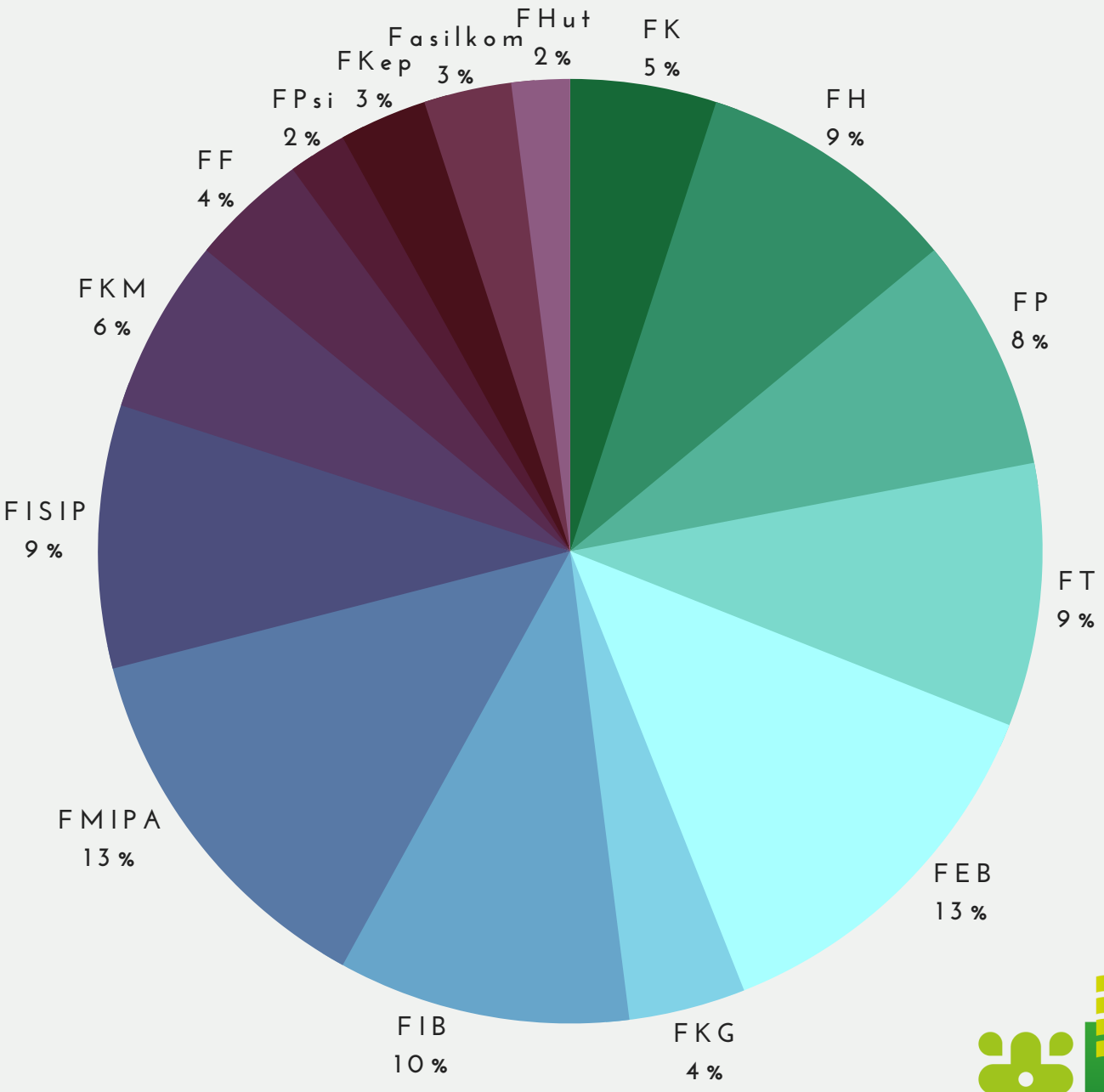

RESPONSE RATE TRACER STUDY

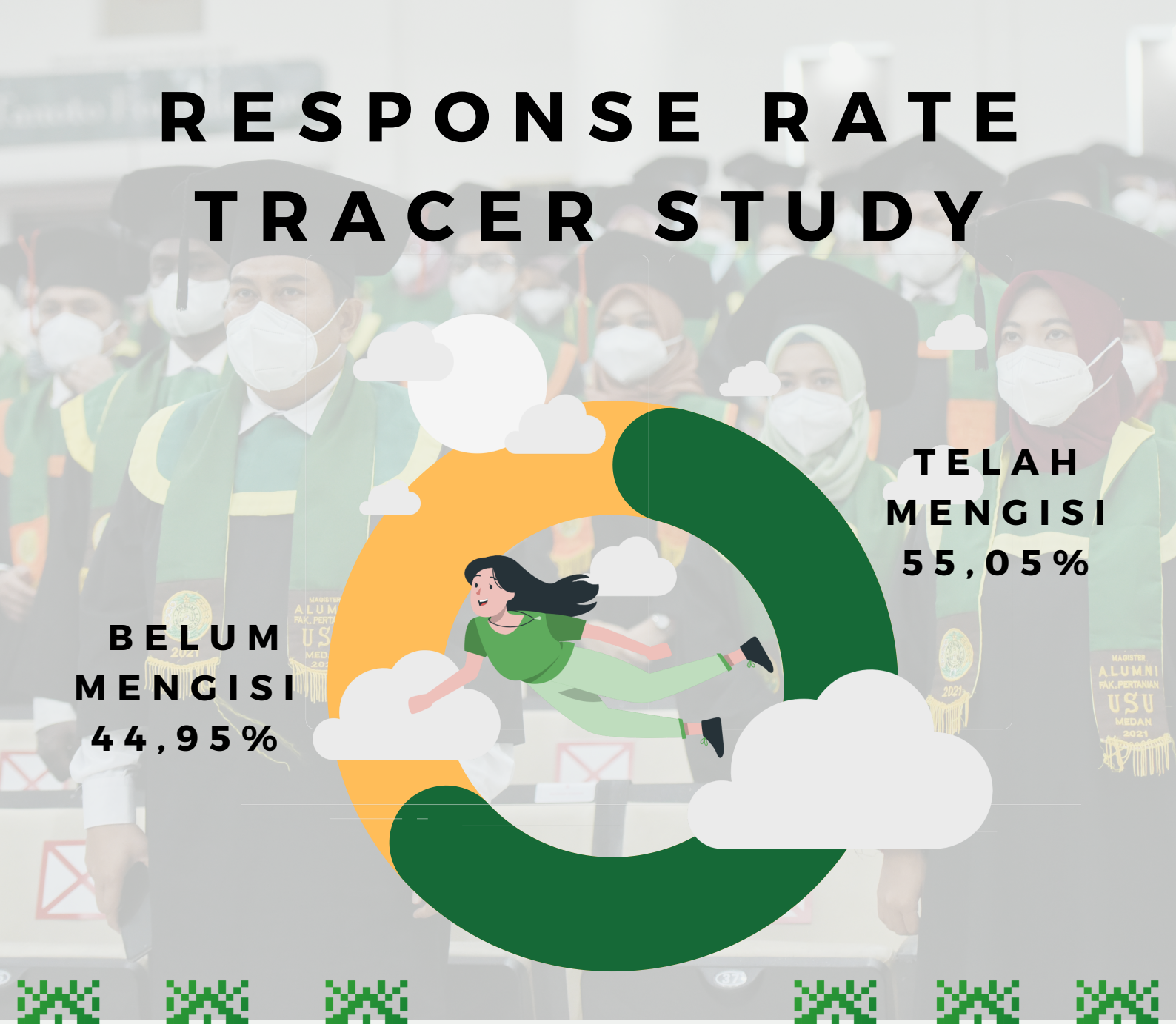

Sampai saat ini, dari 5.137 orang lulusan tahun 2020, yang telah mengisi *Tracer Study* berjumlah sebanyak 2.828 orang lulusan (55,05%) dan yang belum mengisi *Tracer Study* berjumlah sebanyak 2.309 orang (44,95%).

TOTAL RESPONDEN MENGISI TRACER STUDY

2.828 ORANG

dengan data per fakultas sebagai berikut:

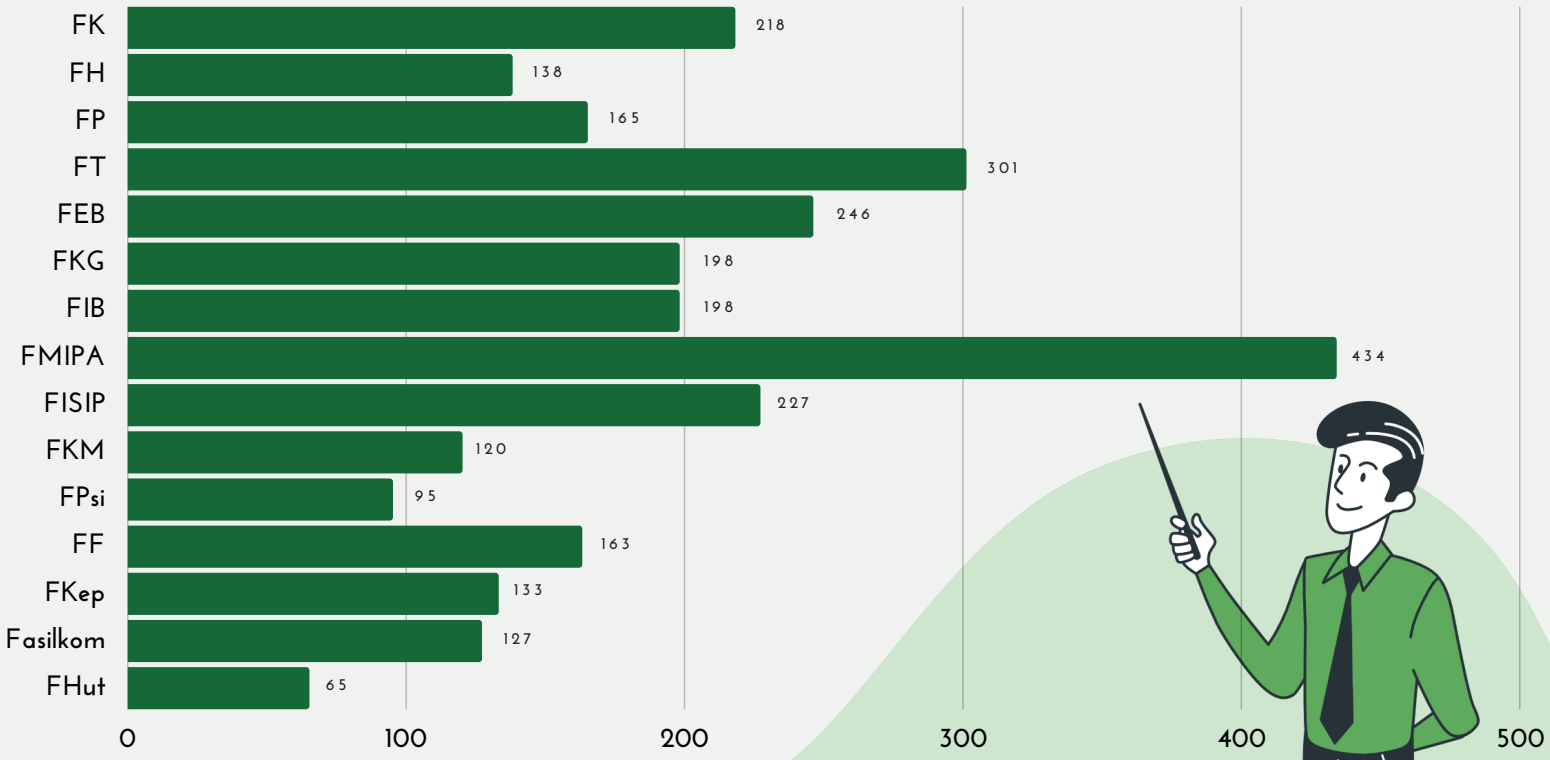

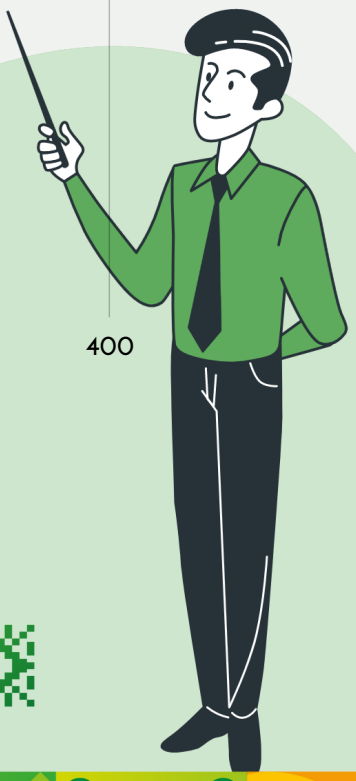

RESPONSE RATE PER FAKULTAS

dari jumlah lulusan yang mengisi *Tracer Study* dibandingkan dengan jumlah lulusan

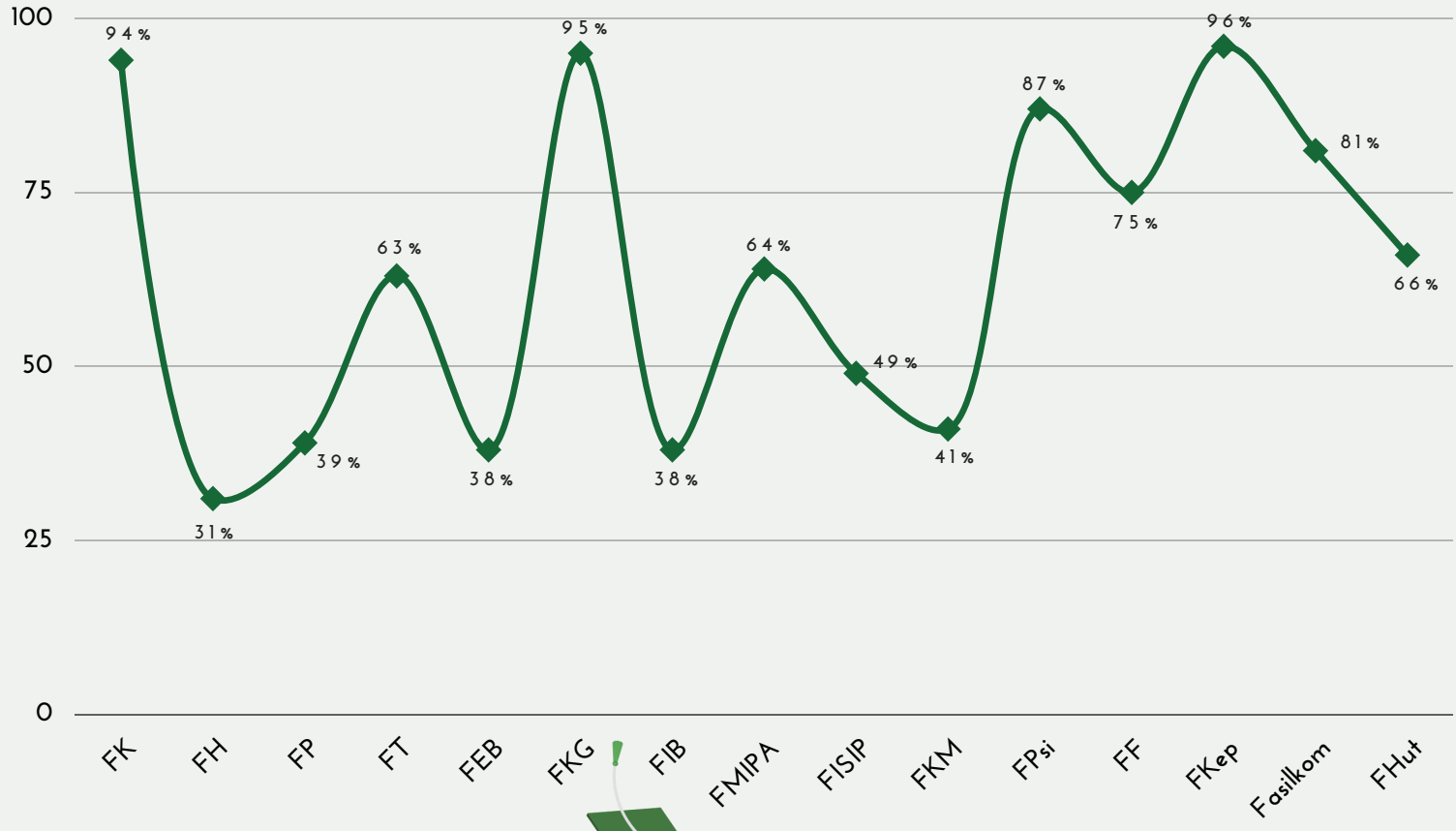

LULUSAN UNIVERSITAS SUMATERA UTARA

dari 2.828 orang responden, 68% telah memiliki penghasilan, 28% melanjutkan studi dan 4% belum memiliki pekerjaan.

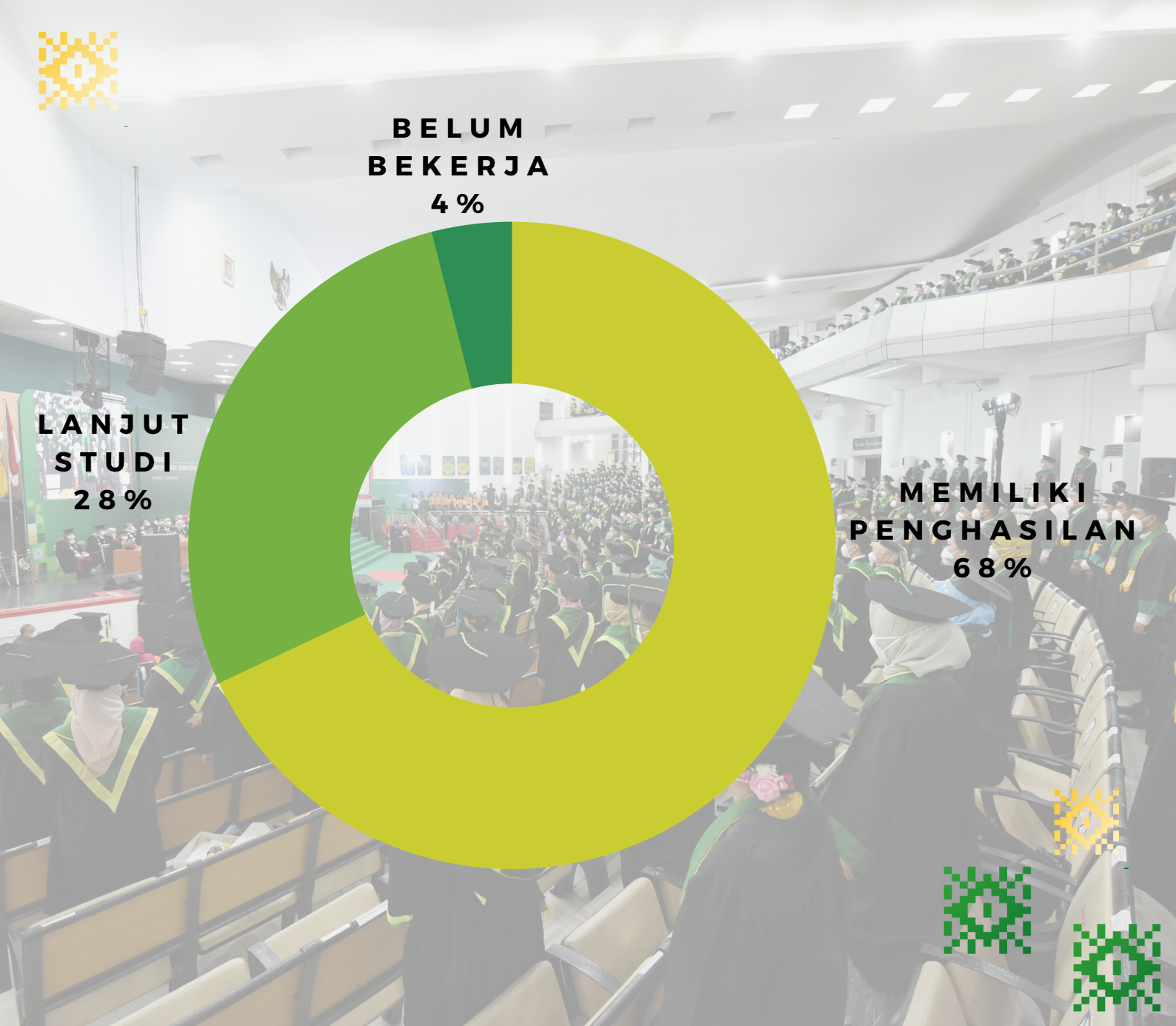

KATEGORI BEKERJA

Dari 1.925 orang lulusan (68%) yang telah memiliki penghasilan, 94% merupakan pekerja dan 6% berwirausaha.

KATEGORI PEKERJAAN PERTAMA

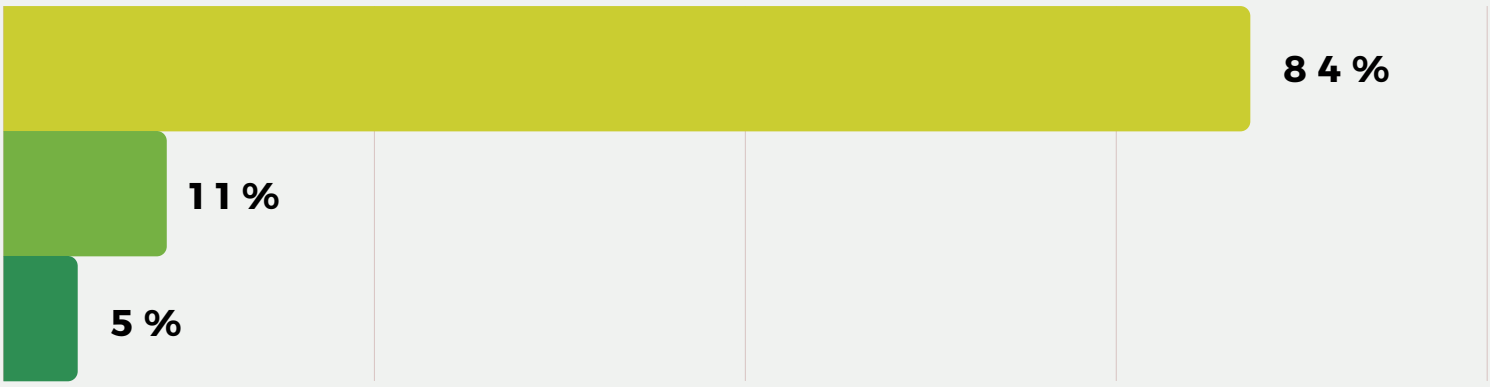

- Perusahaan Nasional
- Perusahaan Multinasional
- Perusahaan Internasional

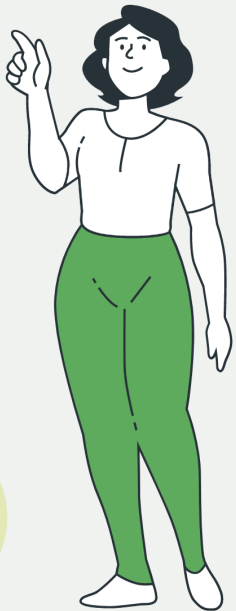

PERSENTASE LULUSAN YANG BEKERJA/ BERWIRAUSAHA

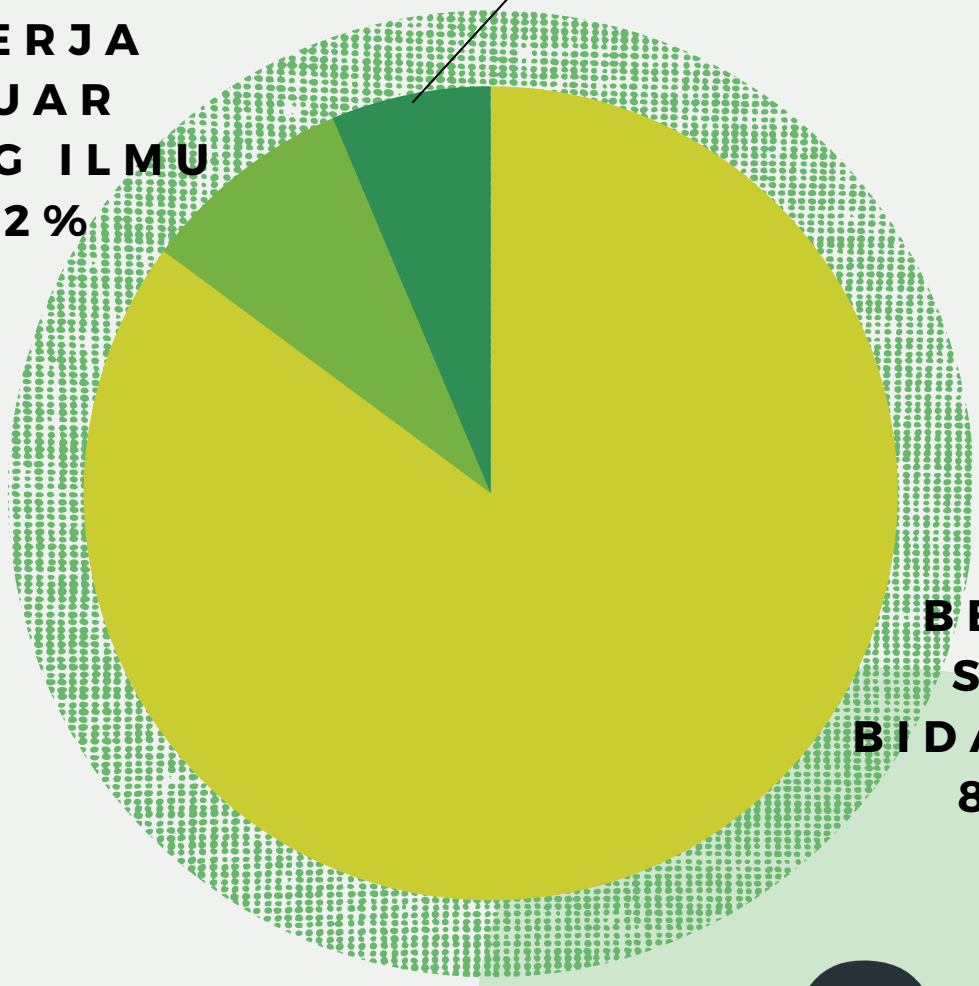

Catatan: Jumlah responden sebanyak 1.925 orang responden

KONDISI PEKERJAAN ALUMNI

PENUH WAKTU
89,6%

PARUH WAKTU
10,4%

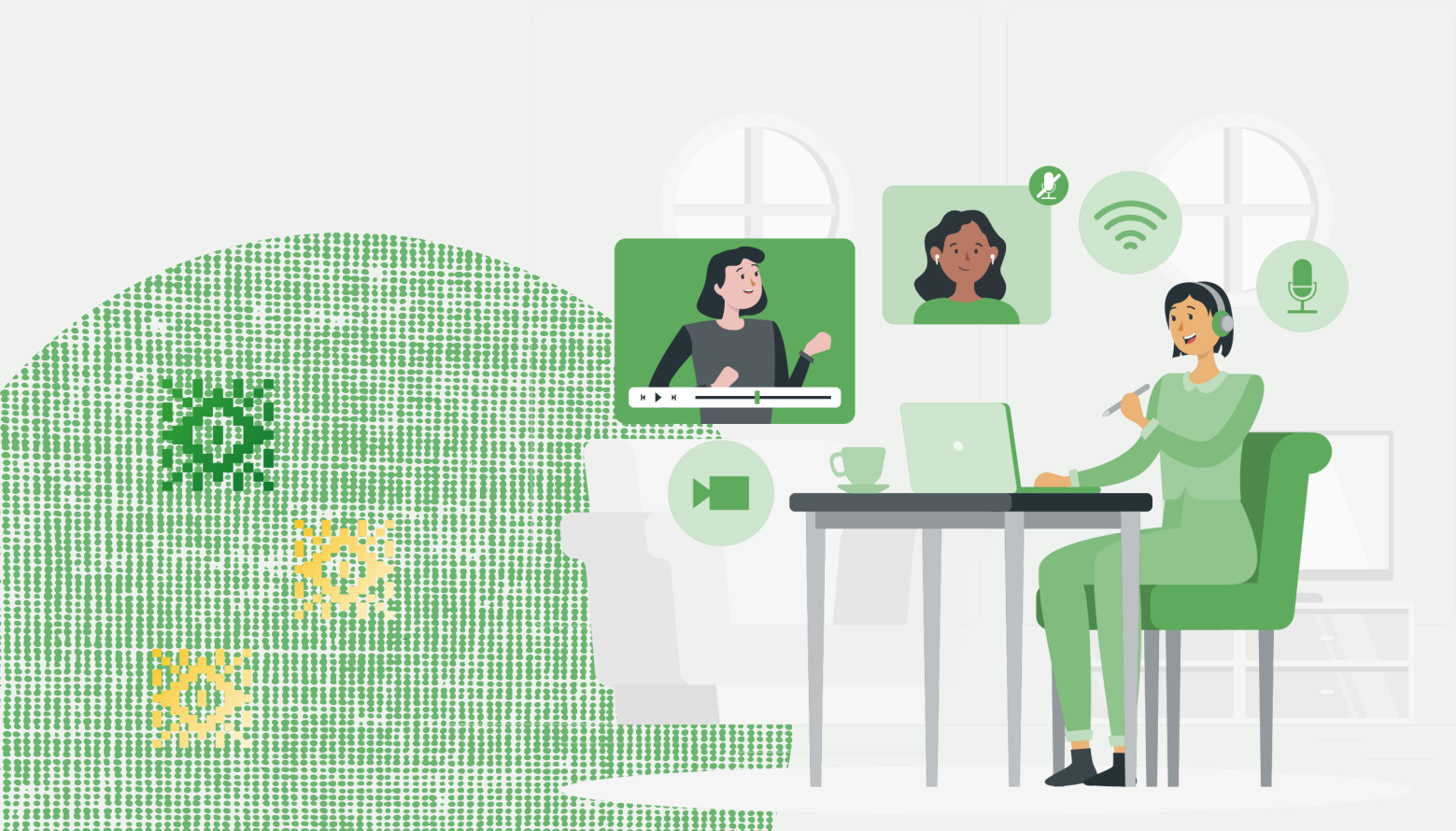

WAKTU TUNGGU LULUSAN

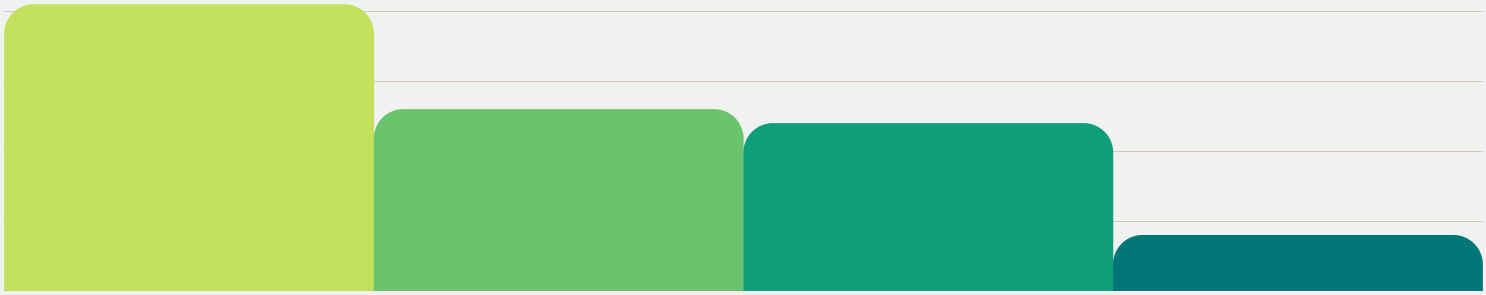

LANJUT STUDI 41,19%

BEKERJA SEBELUM LULUS 26,23%

BEKERJA KURANG DARI 0-6 BULAN 24,42%

BEKERJA 6 BULAN SETELAH LULUS 8,16%

SUMBER PEMBIAYAAN KULIAH

UNIVERSITAS
SUMATERA UTARA
USU

www.usu.ac.id